

RNE établissement : **0061987C**
Année scolaire **2020-2021**

LPO DE LA MONTAGNE

QUARTIER DU CLOT
LA BOLLINE
06420 VALDEBLORE

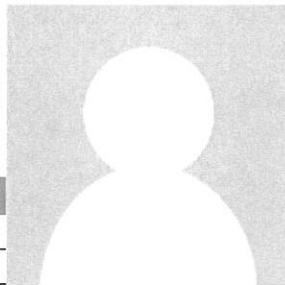

Fiche d'urgence DOCUMENT NON CONFIDENTIEL à remplir par les familles à chaque début d'année scolaire

Identité de l'élève

Nom : _____
Prénoms : _____
Numéro national : _____ Sexe (M ou F) : _____
Né(e) le : _____ à _____
Nationalité : _____

Scolarité de l'année en cours

MEF : _____ Division : _____
Régime : _____ Date entrée : _____

Scolarité de l'année précédente

MEF : _____
Etablissement : _____
Commune : _____
Date de fin de scolarité dans l'établissement : _____

Représentant légal

Nom : _____ Responsable à contacter en priorité (O ou N) : _____
Prénom : _____
Adresse : _____
Code postal : _____
Commune : _____
Pays : _____
☎ dom. : _____ ☎ travail : _____ ☎ portable : _____

Représentant légal

Nom : _____ Responsable à contacter en priorité (O ou N) : _____
Prénom : _____
Adresse : _____
Code postal : _____
Commune : _____
Pays : _____
☎ dom. : _____ ☎ travail : _____ ☎ portable : _____

Personne à contacter

Nom : _____
Prénom : _____
☎ dom. : _____ ☎ travail : _____ ☎ portable : _____

Autres renseignements

N° et adresse du centre de sécurité sociale : _____
N° et adresse de l'assurance scolaire : _____

En cas d'urgence, un élève accidenté ou malade est orienté et transporté par les services de secours d'urgence vers l'hôpital le mieux adapté. La famille est immédiatement avertie par nos soins. Un élève mineur ne peut sortir de l'hôpital qu'accompagné de sa famille ou, pour les élèves internes, selon les modalités définies dans le règlement intérieur de l'établissement.

Informations complémentaires

Date du dernier rappel antitétanique : _____
Observations particulières que vous jugez utiles de porter à la connaissance de l'établissement (allergies, traitements en cours, précautions particulières à prendre...) : _____ (poursuivre au verso si besoin)
NOM, adresse et n° de téléphone du médecin traitant : _____

Si vous souhaitez transmettre des informations confidentielles, vous pouvez le faire sous enveloppe fermée à l'intention du médecin ou de l'infirmière de l'établissement.